Challenges Academia

FICHE DE PRÉSENTATION

FORMATION BPJEPS

Éducateur sportif

Mention Sports de contact

2024

LE BPJEPS, C'EST QUOI ?

Secteur d'activités : Sports/Éducation
Le BPJEPS (Brevet Professionnel de la Jeunesse, de l'Éducation Populaire et du Sport) « Éducateur Sportif » est un diplôme professionnel délivré par l'État de niveau 4 (Bac)

Structuration du diplôme
UC1 – Encadrer tout public dans tout lieu et toute structure
UC2 – Mettre en œuvre un projet d'animation s'inscrivant dans le projet de la structure
UC3 – Conduire une séance, un cycle d'animation ou d'apprentissage de la mention
UC4 – Mobiliser les techniques de la mention pour mettre en œuvre une séance, un cycle d'animation ou d'apprentissage.

PRE-REQUIS

- Être âgé de 16 ans minimum
- Titulaire du PSC1 ou équivalent
- Être titulaire d'un certificat médical délivré par un médecin du sport
- Satisfaire aux tests techniques d'exigences préalables à l'entrée en formation
- Satisfaire aux épreuves de sélection de la formation

OBJECTIFS

- Animer et enseigner auprès de tous types de public
- Entraîner jusqu'au premier niveau de compétition
- Concevoir et mettre en œuvre un projet sportif

MOYENS PÉDAGOGIQUES

Formation E-learning
Alternance ou stage en structure

MENTION

Sports de contact

CERTIFICATION

Validation par bloc de compétences (Unité capitalisable)

TYPES D'EMPLOIS ACCESSIBLES

Moniteur
Éducateur Sportif
Coach
Entraineur

À DISTANCE

FORMATION CONTINUE (AFEST)
FORMATION APPRENTISSAGE

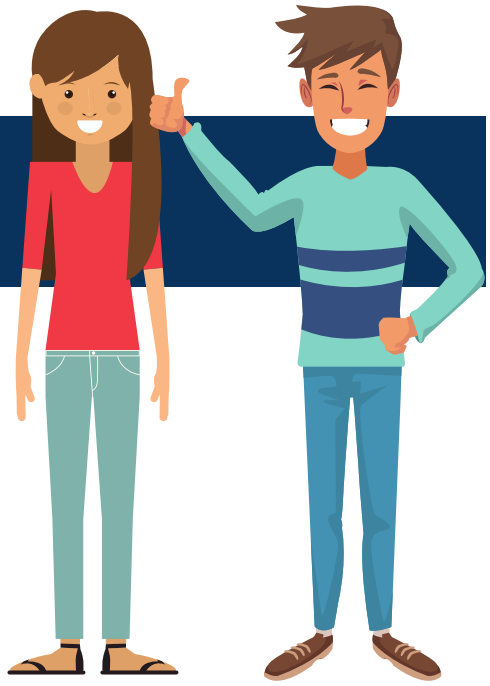

PUBLICS

- Pratiquants dans la mention
- Accessibilité aux personnes en situation de handicap sous réserve des conditions réglementaires

DATE - DUREE - LIEU

2 sessions par an

Formation continue :

445h E-learning - 155h AFEST - 306h stage en structure

Formation apprentissage :

445h E-learning - 155h ATD - Contrat d'apprentissage

CONTACT

Pôle sport

06 95 64 58 39

formations@challengesacademia.com